

Augusto Bernardes

Herdeiros de José Manuel Pedro

Área do terreno  
6.550 m<sup>2</sup>

Fernando Inácio Batista e outro

10.00

5.30

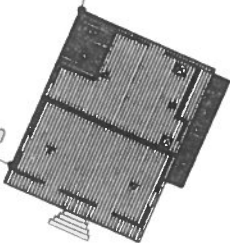

Estrada pública

Evora



Centro

CAMARA MUNICIPAL DE ALCOBACA  
11.06.00 000479  
SERVIÇO DE OBRAS

PROJECTO DE:

Legalização de moradia

REQ.:

Maria de Fátima Bernardes Arcanjo

LOCAL:

Areiro - Évora de Alcobaca

ARQUITECTURA:

Implantação

ESC.:

1:500

DATA:

Abri./2000

DES. Nº

01

O TÉCNICO

*[Handwritten signature]*

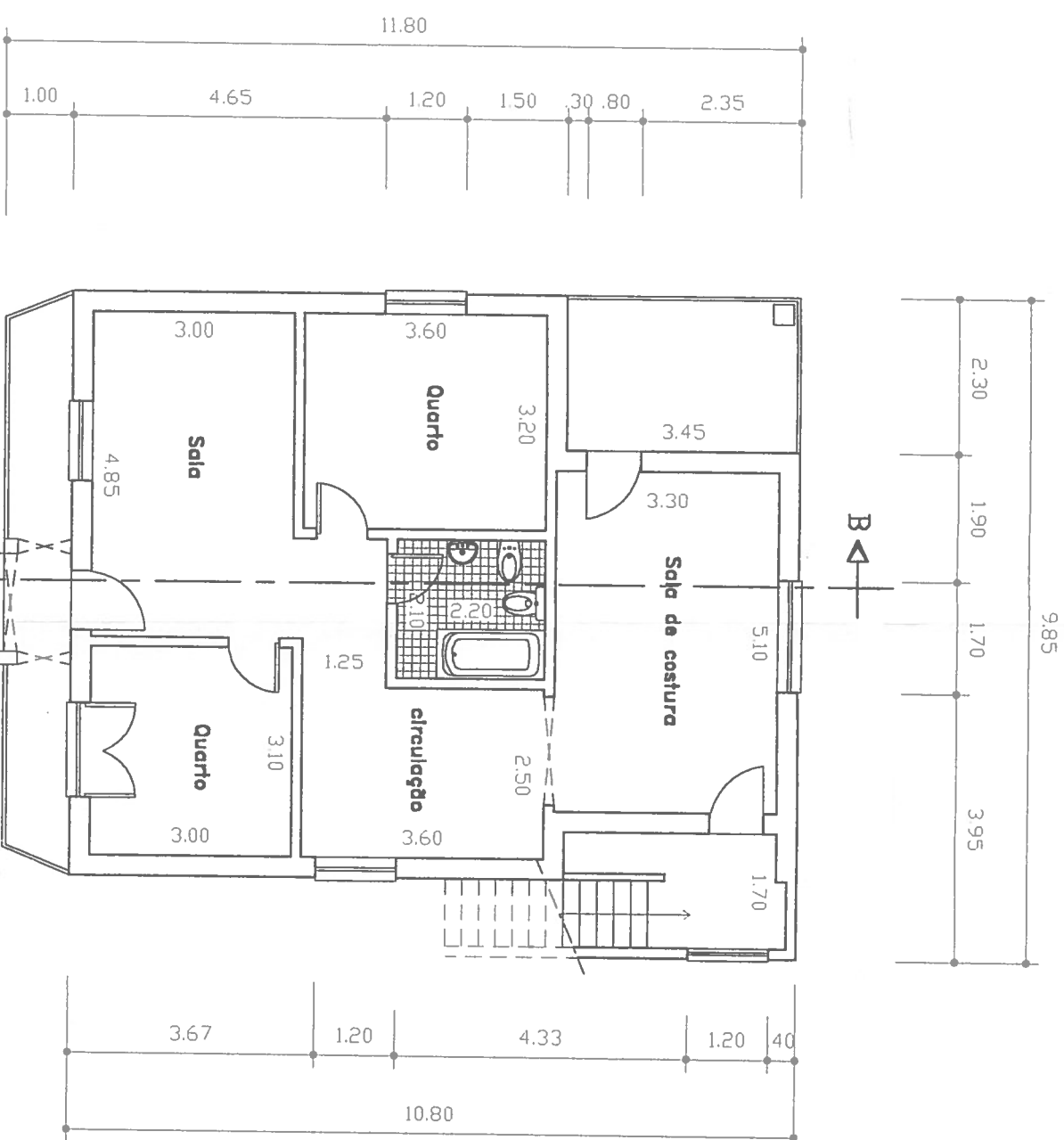
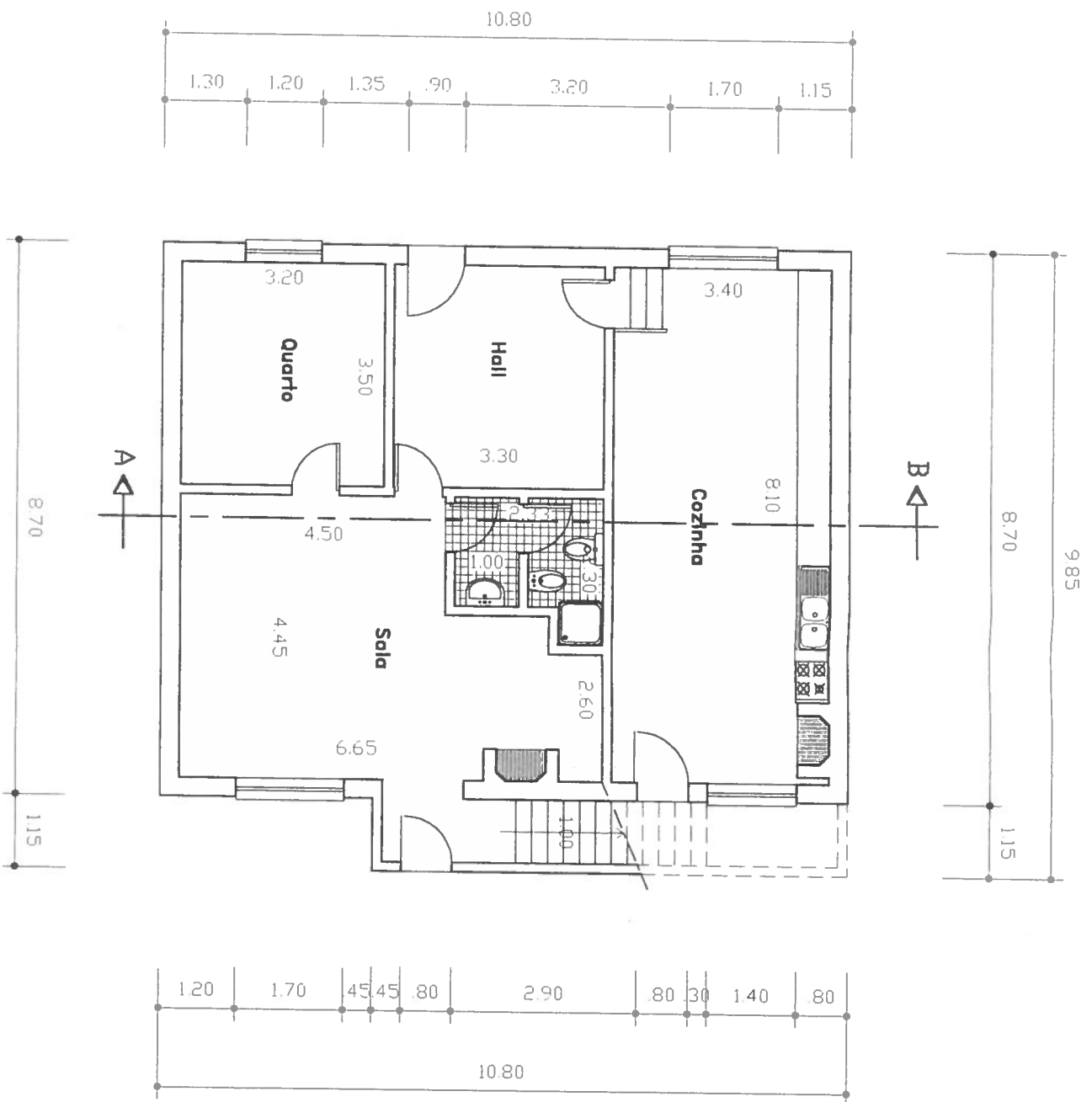

PLANTA RES DO CHÃO

PLANTA 1º ANDAR

CAMARA MUNICIPAL DE ALCOI  
11.04.00 006479

SERVIÇO DE OBRAS

PROJECTO DE: Legalização de moradia

ARQUITECTURA: Planta dos pisos

REQ.: Maria de Fátima Bernardes Arcoñjo

ESC.: 1:100

LOCAL: Areiro - Évora de Alcobaça

DATA: Abr./2000

DES. Nº 02

ÁREA: 213 m²

15.5.2000

ÁREA: 213 m²

0 TÉCNICO

7.27

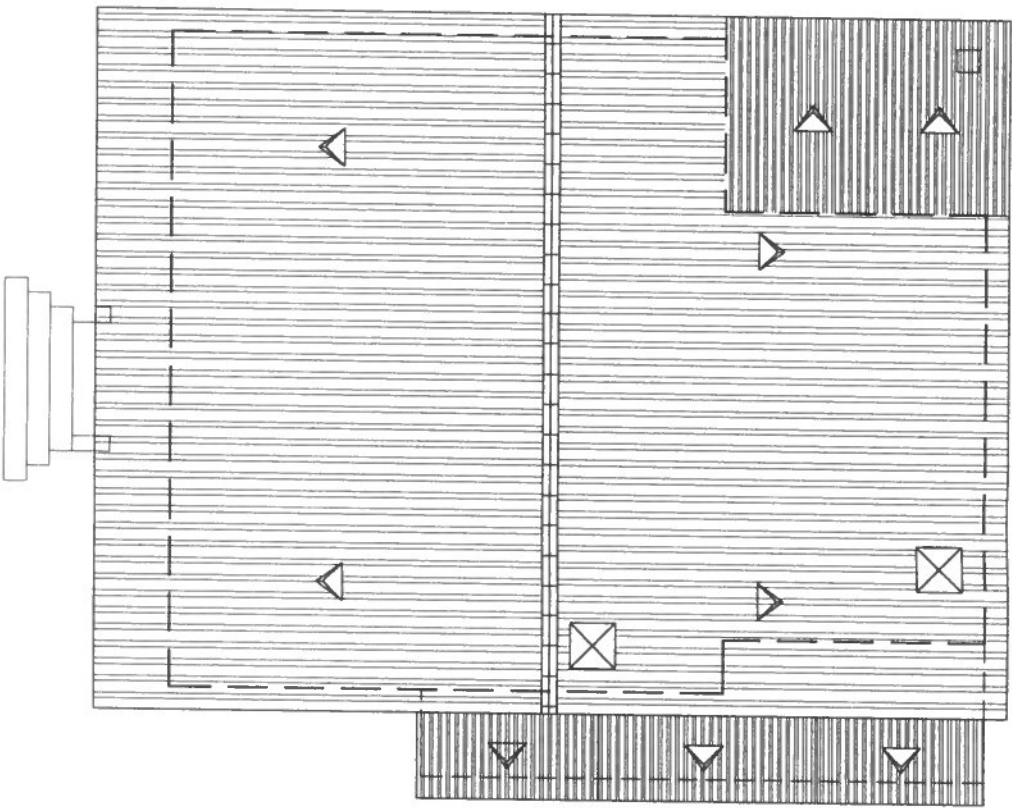

COBERTURA

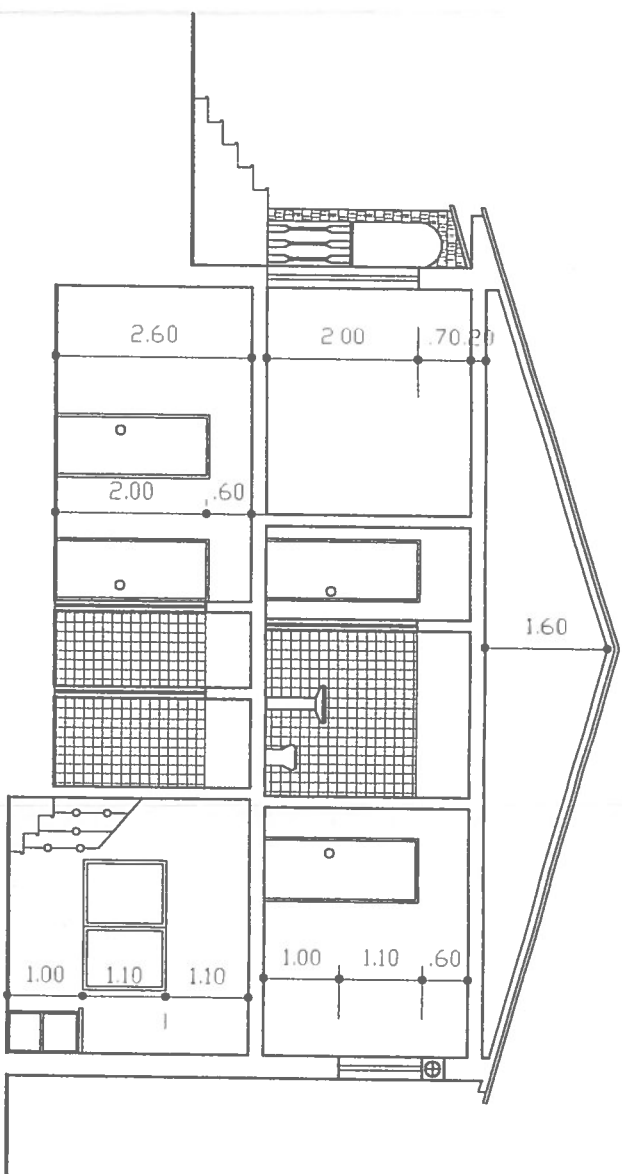

CORTE A-B

CAMARA MUNICIPAL DE ALCO  
11.04.00 000479  
SERVICO DE OBRAS

PROJECTO DE: Legalizagão de moradia

ARQUITECTURA: Planta da Cobertura e Corte

REQ.: Maria de Fátima Bernardes Arcaño

ESC.: 1:100

O TÉCNICO

DATA: Abr./2000

LOCAL:

Areiro — Évora de Alcobaça

DES. N.º 03

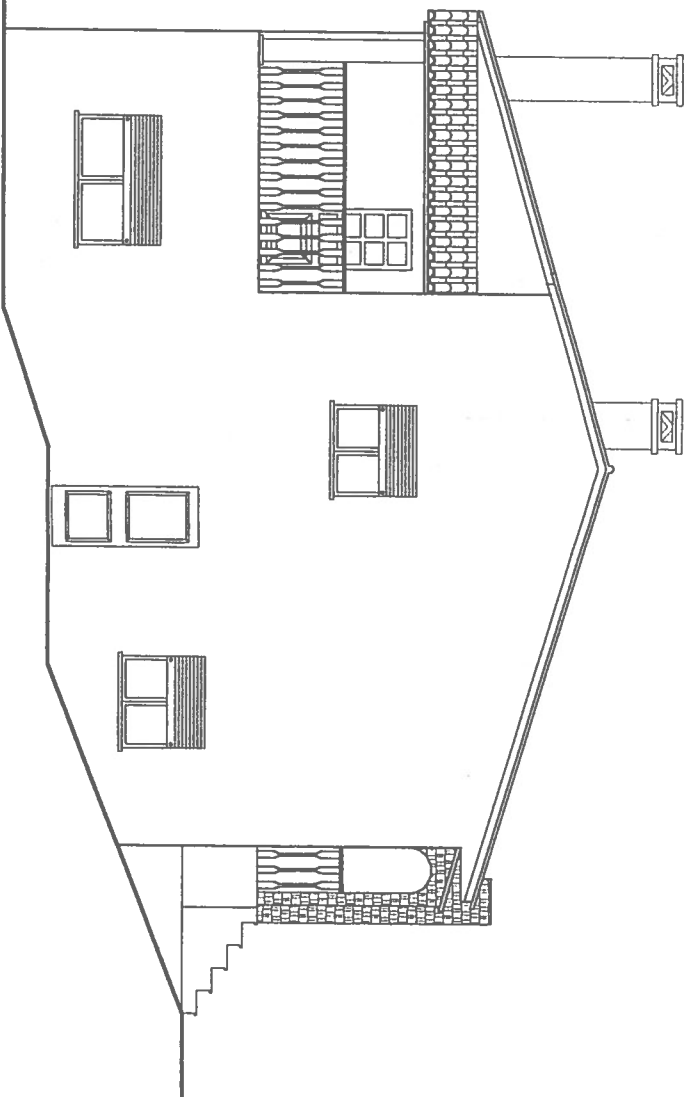

ALÇADO SUL

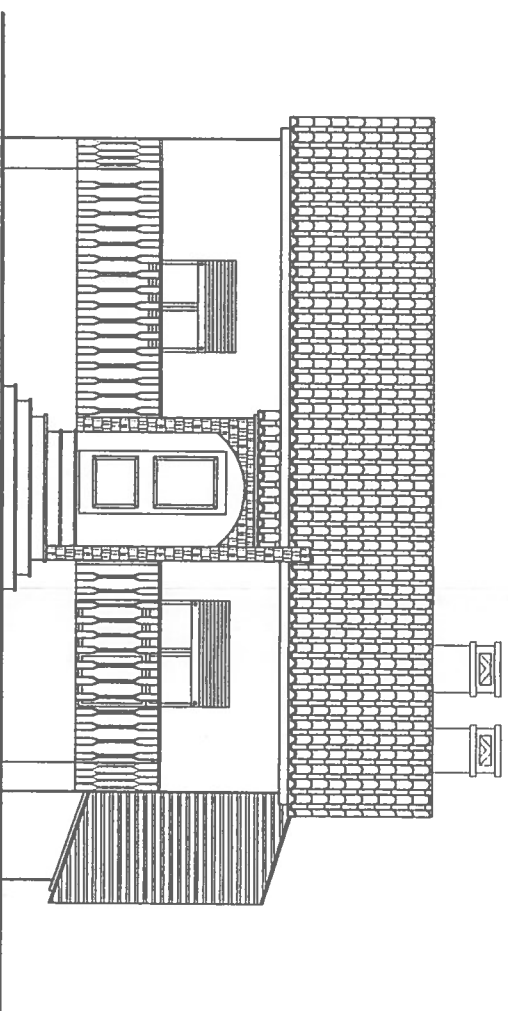

ALÇADO NASCENTE

CAMARA MUNICIPAL DE EVORA  
11.04.00 006479  
SERVIÇO DE OBRAS

PROJECTO DE: Legalização de moradia		ARQUITECTURA: Alçados	
REQ.:	Maria de Fátima Bernardes Arcanjo	ESC.:	1:100
DATA:	Abri./2000	O TÉCNICO	
LOCAL:	Areiro - Évora de Alcobaça	DES. Nº	04

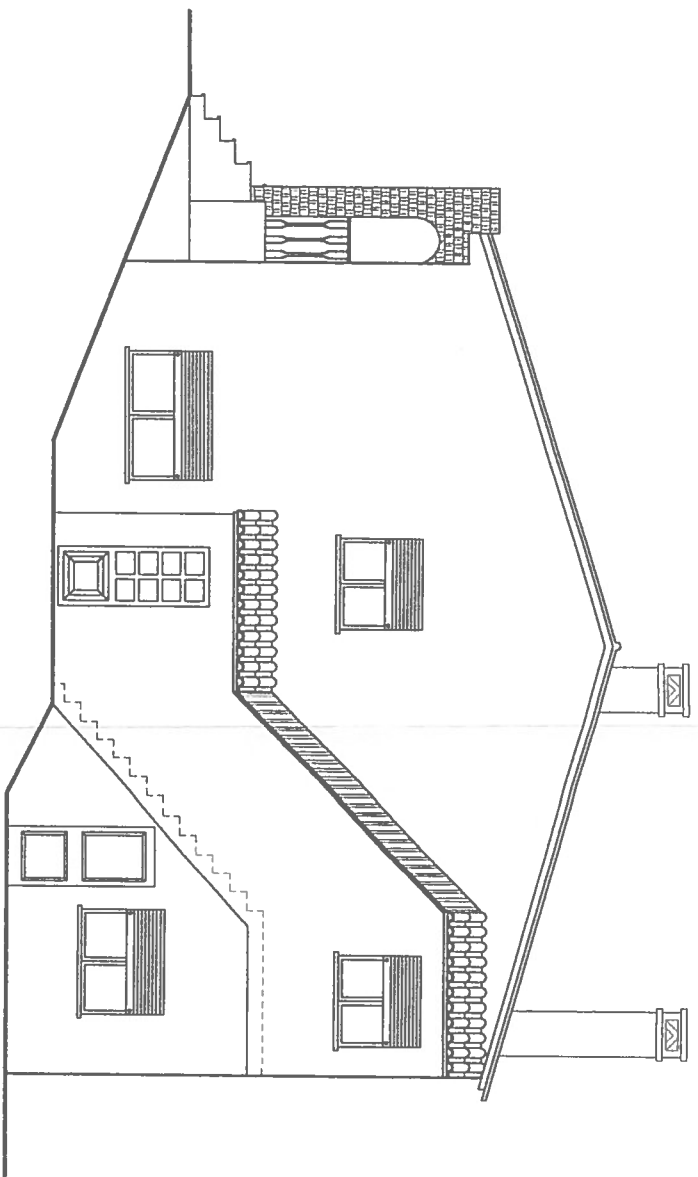

ALÇADO NORTE

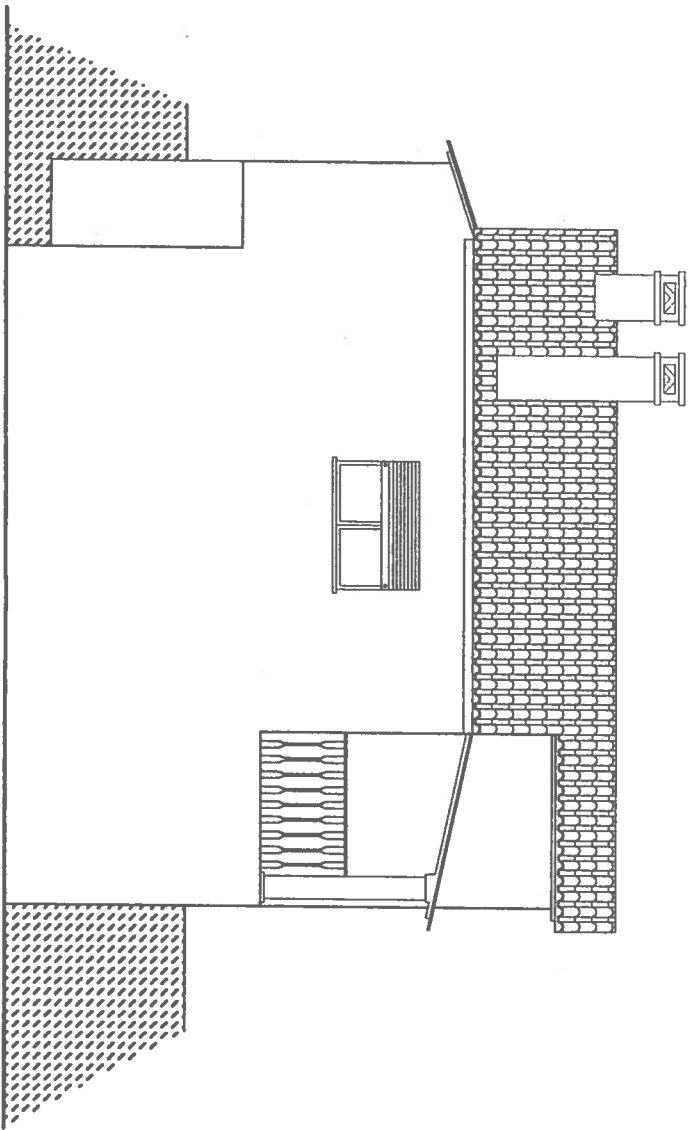

ALÇADO POENTE

CAMARA MUNICIPAL DE LINDOIA  
11.04.00.0164.9  
SERVIÇO DE OBRAS

PROJECTO DE: Legalização de moradia		ARQUITECTURA: Alçados	
REQ.:	Maria de Fátima Bernardes Arcanjo	ESC.:	1:100
DATA:	Abri./2000	O TÉCNICO 	
LOCAL:	Areeiro - Évora de Alcobaça		
DES. Nº	05		